

RELEVU C1 - ETAJ 4

Scara 1:100

Nr. Cadastral al terenului	Suprafata utila (mp)	Adresa imobilului	
	373.41	Constanta, Blv. Aurel Vlaicu, Nr. 265 A	
Cartea Funciara colectiva nr.		CF individuala	
Cod unitate individuala (UI)		UAT	CONSTANTA

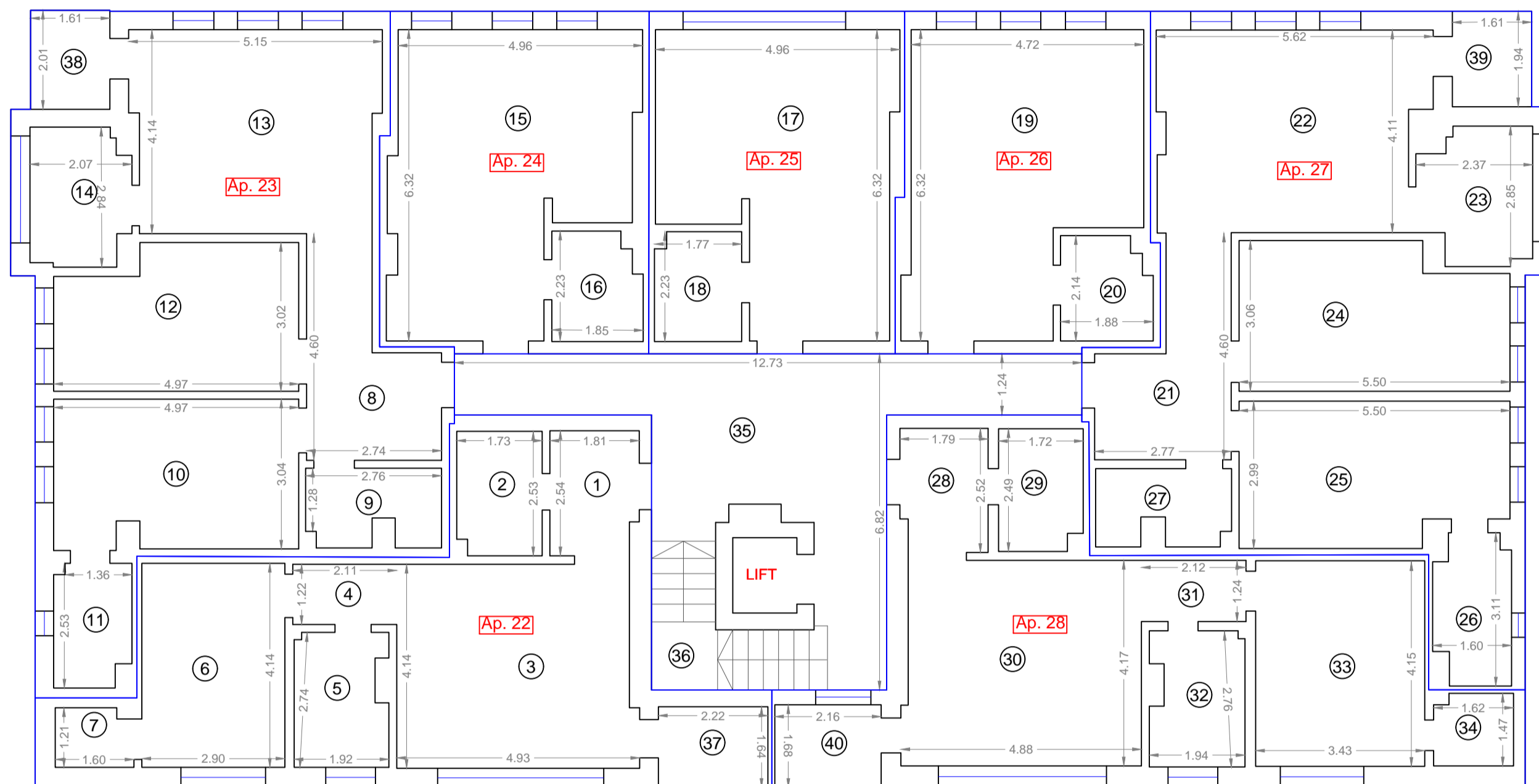

Nr. incapere	Denumire incapere	Suprafata utila [mp]	Executant
Suprafata construita Ap. 22 = 69.23 mp			S.C. GEOCAD LIMITS S.R.L.
1	Hol	4.65	
2	Baie	4.30	
3	Living	19.80	
4	Hol	2.57	
5	Bucatarie	4.98	
6	Camera	12.01	
7	Dresing	1.86	
Suprafata utila Ap. 22 = 50.17 mp			
37	Balcon	3.63	
Suprafata totala Ap. 22 = 53.80 mp			
Suprafata construita Ap. 23 = 91.92 mp			
8	Hol	9.19	
9	Baie	4.11	
10	Camera	14.87	
11	Baie	3.80	
12	Camera	13.80	
13	Living	20.27	
14	Bucatarie	5.42	
Suprafata utila Ap. 23 = 71.46 mp			
38	Balcon	3.24	
Suprafata totala Ap. 23 = 74.70 mp			
Suprafata construita Ap. 24 = 37.22 mp			
15	Living+Bucatarie	26.67	
16	Baie	3.87	
Suprafata utila Ap. 24 = 30.54 mp			
Suprafata totala Ap. 24 = 30.54 mp			
Suprafata construita Ap. 25 = 35.44 mp			
17	Living+Bucatarie	25.76	
18	Baie	3.86	
Suprafata utila Ap. 25 = 29.62 mp			
Suprafata totala Ap. 25 = 29.62 mp			
Suprafata construita Ap. 26 = 35.53 mp			
19	Living+Bucatarie	25.88	
20	Baie	3.76	
Suprafata utila Ap. 26 = 29.64 mp			
Suprafata totala Ap. 26 = 29.64 mp			
Suprafata construita Ap. 27 = 96.35 mp			
21	Hol	9.19	
22	Living	21.66	
23	Bucatarie	5.90	
24	Camera	15.64	
25	Camera	15.38	
26	Baie	4.47	
27	Baie	4.01	
Suprafata utila Ap. 27 = 76.25 mp			
39	Balcon	3.12	
Suprafata totala Ap. 27 = 79.37 mp			
Suprafata construita Ap. 28 = 71.99 mp			
28	Hol	4.58	
29	Baie	4.16	
30	Living	19.91	
31	Hol	2.63	
32	Bucatarie	5.07	
33	Camera	14.30	
34	Dresing	2.31	
Suprafata utila Ap. 28 = 52.96 mp			
40	Balcon	3.62	
Suprafata totala Ap. 28 = 56.68 mp			
Suprafata construita parti comune etaj 3 = 42.40 mp			
35	Hol	30.93	
36	Casa scarii	1.84	
Suprafata totala parti comune Etaj 4 = 32.77 mp			
Receptionat			Data